

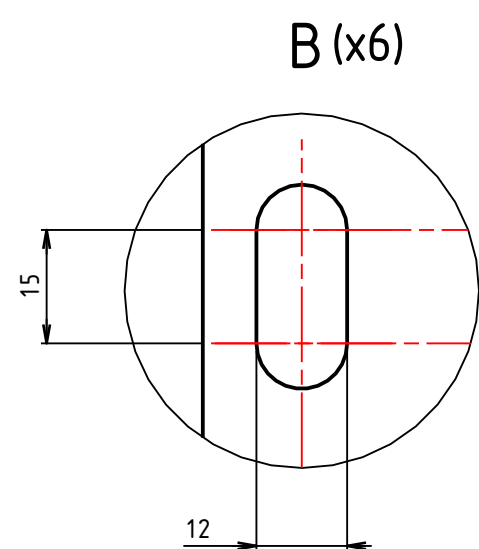

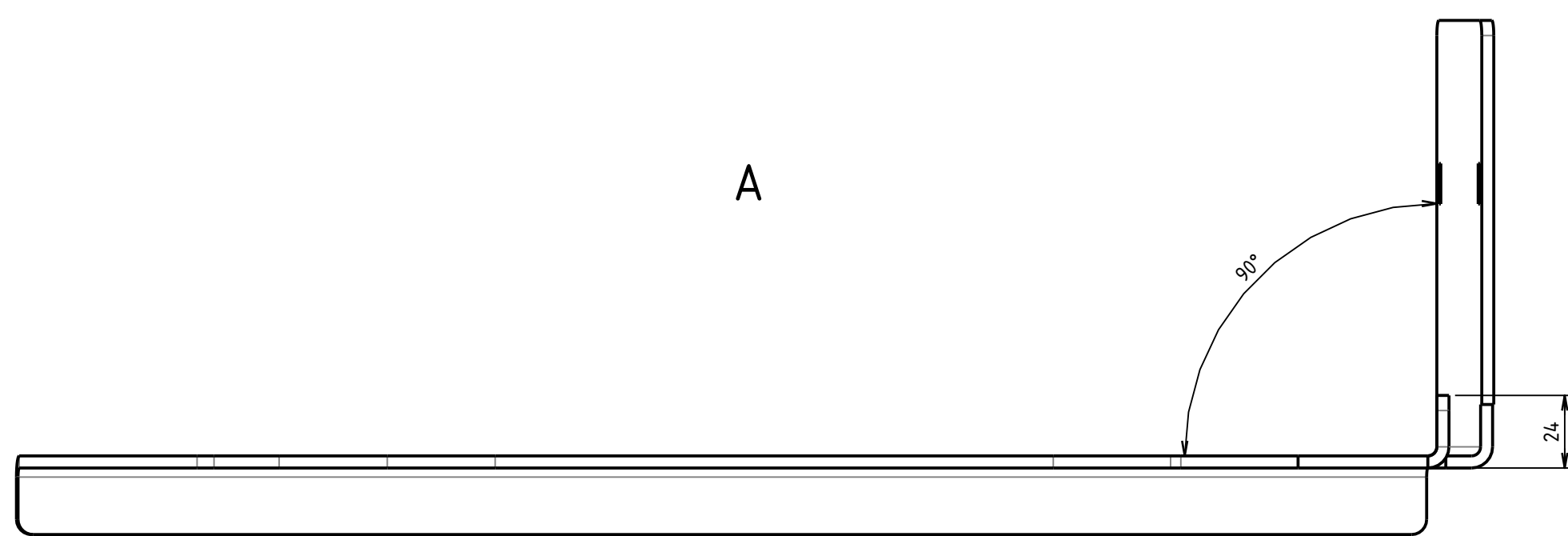

| Qtité à fab. | Visa fab. | Date |
|--------------|-----------|------|
|              |           |      |

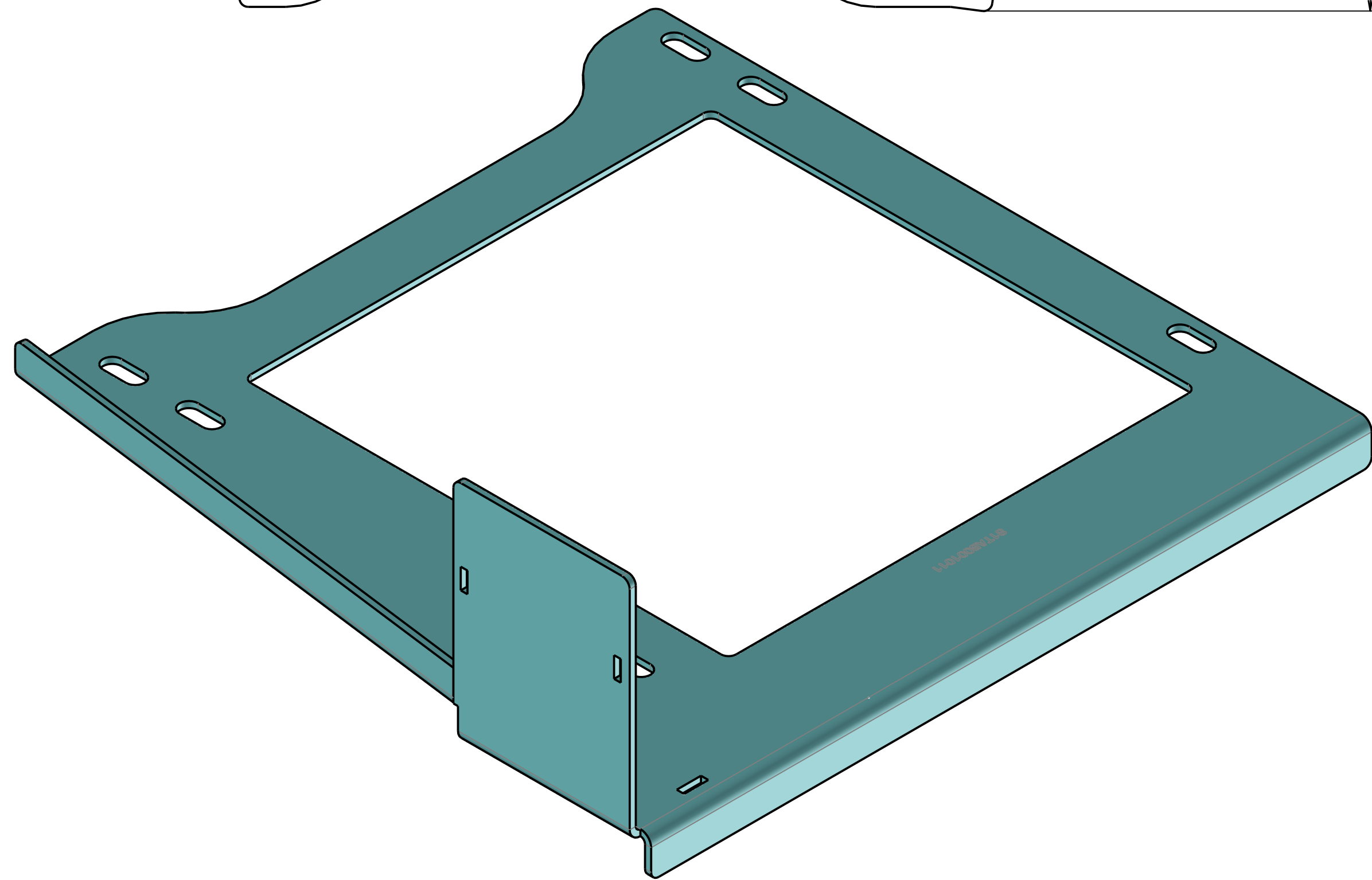
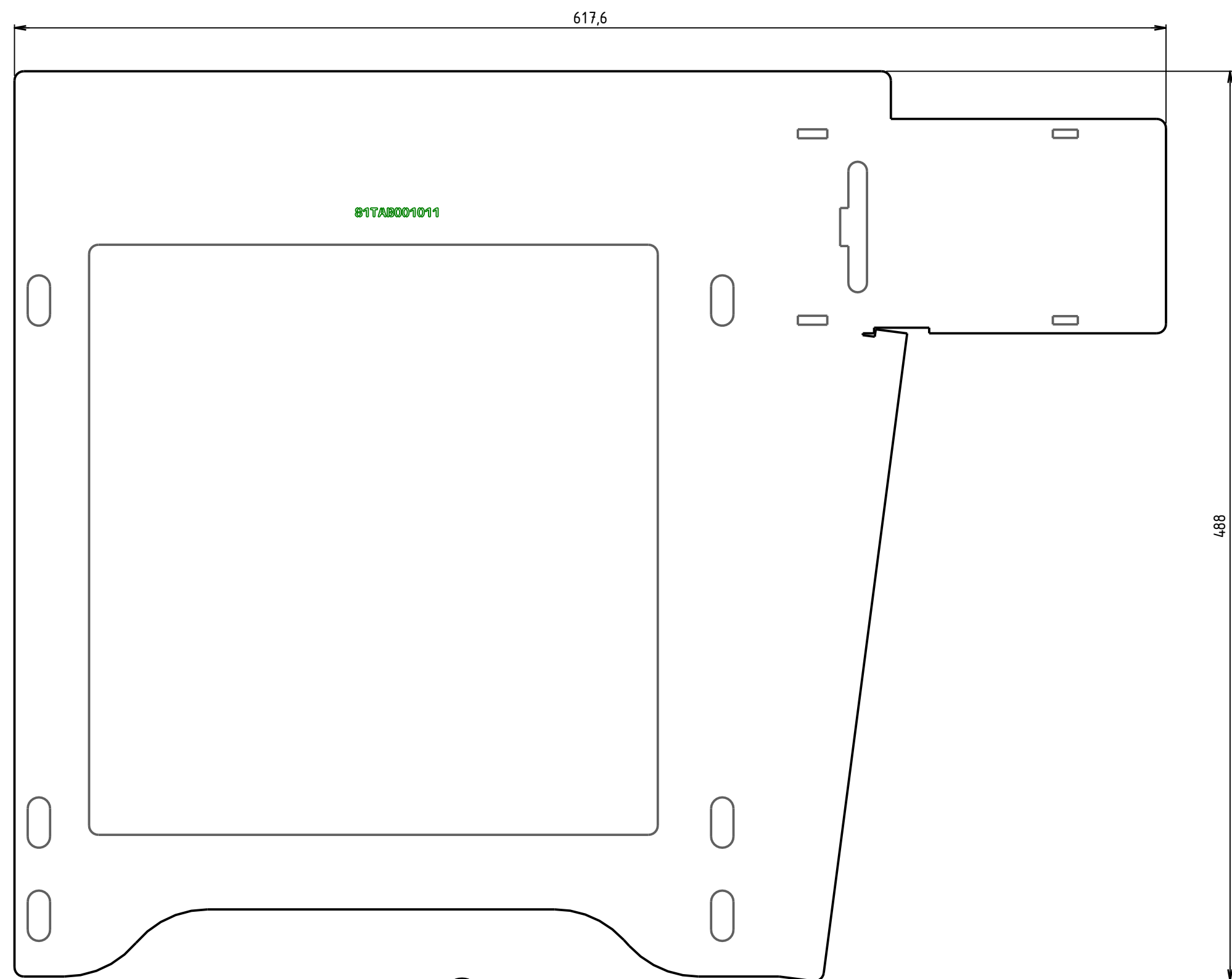
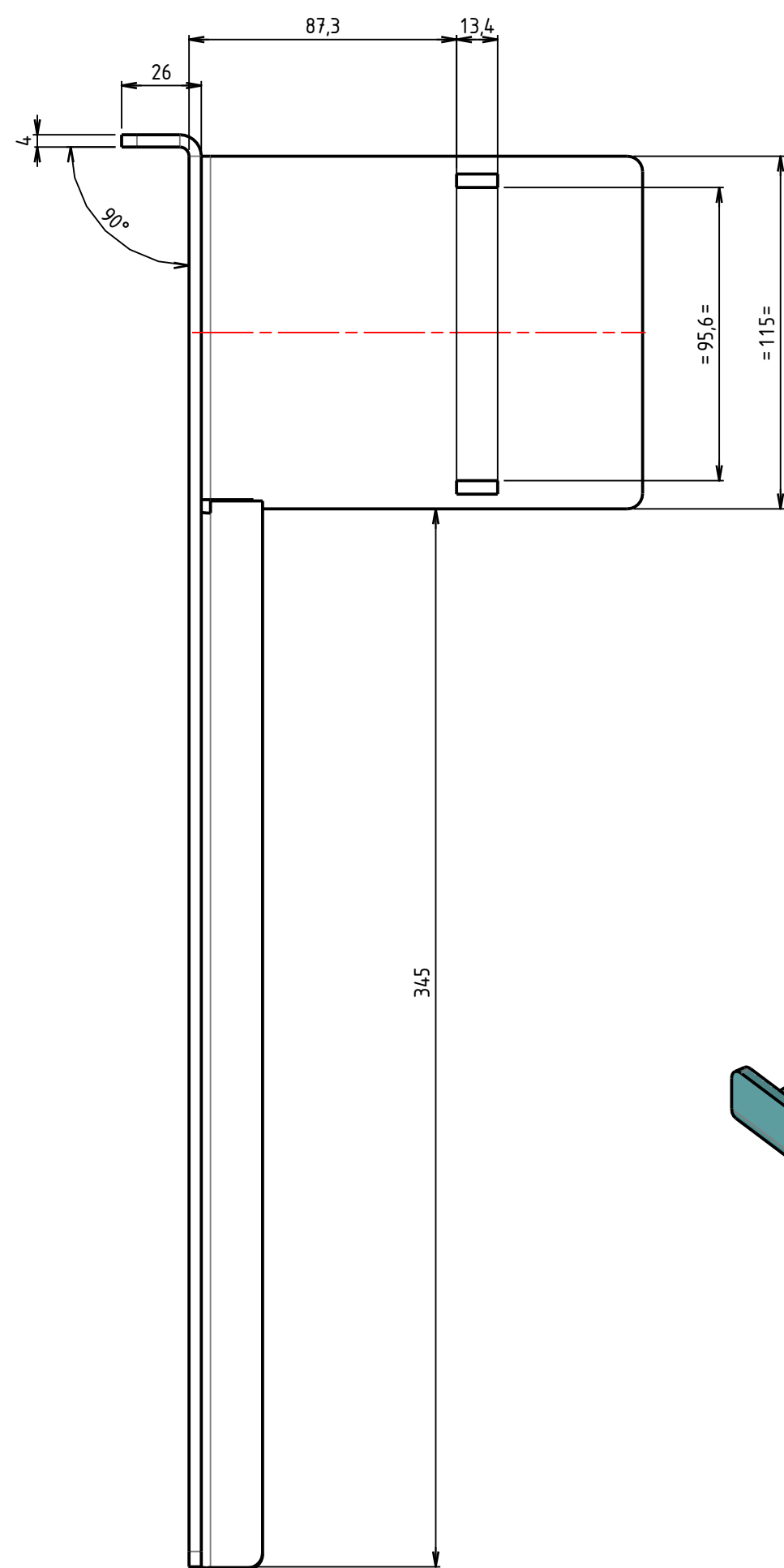
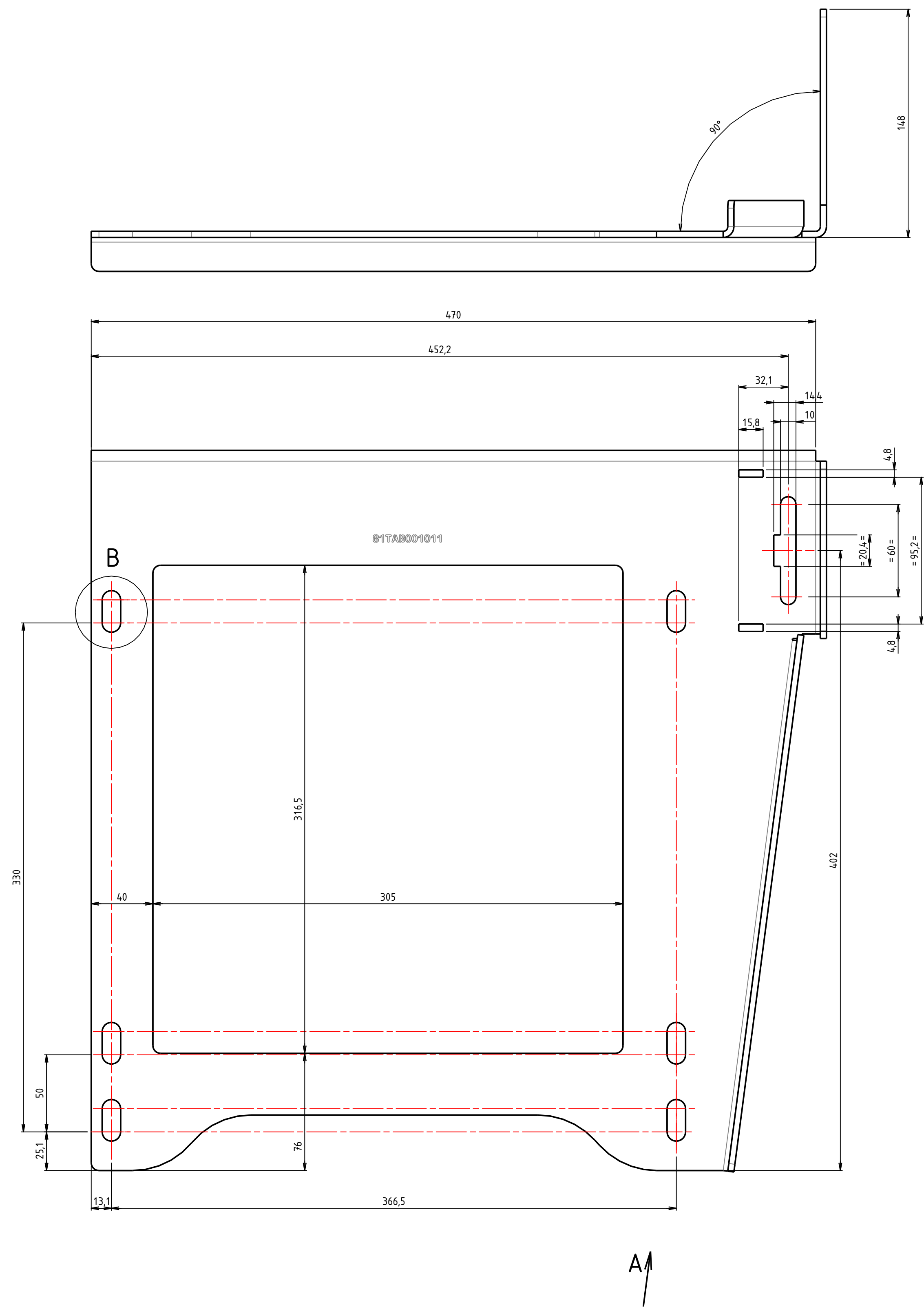

|   |            |     |            |          |  |
|---|------------|-----|------------|----------|--|
| Tote 40/10 DD11 2000x1000   |            |     |            | -        | 21LCM000166  |
| MATIERE   | TRAITEMENT |     |            | FINITION | CODE MAGASIN   |
| OBSERVATIONS GENERALES  |            |     |            |          |  |
| - ETAT DES FILETS DES INSERTS. Les filets des inserts ne doivent comporter aucune trace de protection autre que la leur |            |     |            |          |  |
| - ETAT DE SURFACE. Aucune arête agressive   |            |     |            |          |  |
| - TOLERANCE DE POSITION: 1mm/m sauf indication contraire  |            |     |            |          |  |
| - TOLERANCE DE FORME: 1mm/m sauf indication contraire   |            |     |            |          |  |
|   |            | C   | 18/09/2025 | QUB      |  |
|   |            | B   | 26/11/2024 | QUB      | Modification rayon de pliage 5 ->3 pour poinçons de 3 + modif des morfaies |
|   |            | A   | 05/06/2024 | QUB      |  |
|   |            | Ind | Date       | Dess.    | Modification(s)  |

|   |                                   |  |  |            |  |              |  |                   |                             |                       |                                 |                       |       |
|---|-----------------------------------|--|--|------------|--|--------------|--|-------------------|-----------------------------|-----------------------|---------------------------------|-----------------------|-------|
|    |                                   | <b>Etablissement Central Logistique de la Police Nationale</b><br><b>Atelier Central Automobile</b><br><b>1 rue Faraday - 87022 Limoges Cedex 9 - BP 81600</b> |  |            |  |              |  |                   |                             |                       |                                 |                       |       |
|   |                                   |   |  | ISO 2768-m |  | Ech. : 1 : 2 |  | Date : 18/09/2025 |                             | Tel. : 05 55 10 50 41 |                                 | Fax. : 05 55 10 50 54 |       |
| S/E   | <b>BASSE CHASSIS DROIT</b>        |  |  |            |  |              |  |                   | Masse (estimation) = 6,17kg |                       |                                 |                       |       |
|   |                                   |  |  |            |  |              |  |                   | Surface = m²                |                       |                                 |                       |       |
| Ens   | <b>CHASSIS DROIT</b>              |  |  |            |  |              |  |                   | Dessinateur :<br>JL BERGER  |                       | Vérificateur :                  |                       |       |
| Véh.  | <b>Bibliothèque Iveco VME VMG</b> |  |  |            |  |              |  |                   | Format :<br>A1              |                       | Numéro de plan :<br>81TAB001011 |                       | Ind C |
| Ce dessin est la propriété du ministère de l'intérieur (ECLPN Limoges) et ne peut être reproduit ou communiqué sans son autorisation. |                                   |  |  |            |  |              |  |                   |                             |                       |                                 |                       |       |

|   |                            |            |              |                   |                             |                                 |
|---|----------------------------|------------|--------------|-------------------|-----------------------------|---------------------------------|
|    |                            | ISO 2768-m | Ech. : 1 : 2 | Date : 18/09/2025 | Tel. : 05 55 10 50 41       | Fax : 05 55 10 50 54            |
| S/C   | BASSE CHASSIS DROIT        |            |              |                   | Masse (estimation) = 4,17kg |                                 |
|   |                            |            |              |                   | Surface = m²                |                                 |
| Ens.  | CHASSIS DROIT              |            |              |                   | Dessinateur :<br>JL BERGER  | Vérificateur :                  |
|   |                            |            |              |                   |                             |                                 |
| Véhic.  | Bibliothèque Iveco VME VMG |            |              |                   | Format :<br>A1              | Numéro de plan :<br>81TAB001011 |
| Ind C   |                            |            |              |                   |                             |                                 |
| Ce dessin est la propriété du ministère de l'intérieur (ECLPN Limoges) et ne peut être reproduit ou communiqué sans son autorisation. |                            |            |              |                   |                             |                                 |